MONTHLY MEMBERSHIP PROGRESS REPORT

장소 REPUBLIC OF KOREA | District 354 B | Results as of: 2/28/2021

클럽

결과- 2020-2021

사분기	신생클럽 목표	신생클럽	해산된 클럽
7월/8월/9월	0	1	0
10월/11월/12월	1	1	0
1월/2월/3월	0	1	7
4월/5월/6월	0	0	0

회원 1인당

결과- 2020-2021

사분기	회원 순증가 목표	실제 회원증강	실제 퇴회 회원 수(전출입 포함)
7월/8월/9월	250	266	189
10월/11월/12월	230	161	275
1월/2월/3월	230	91	121
4월/5월/6월	220	0	0

목표 및 누적 신생클럽 수

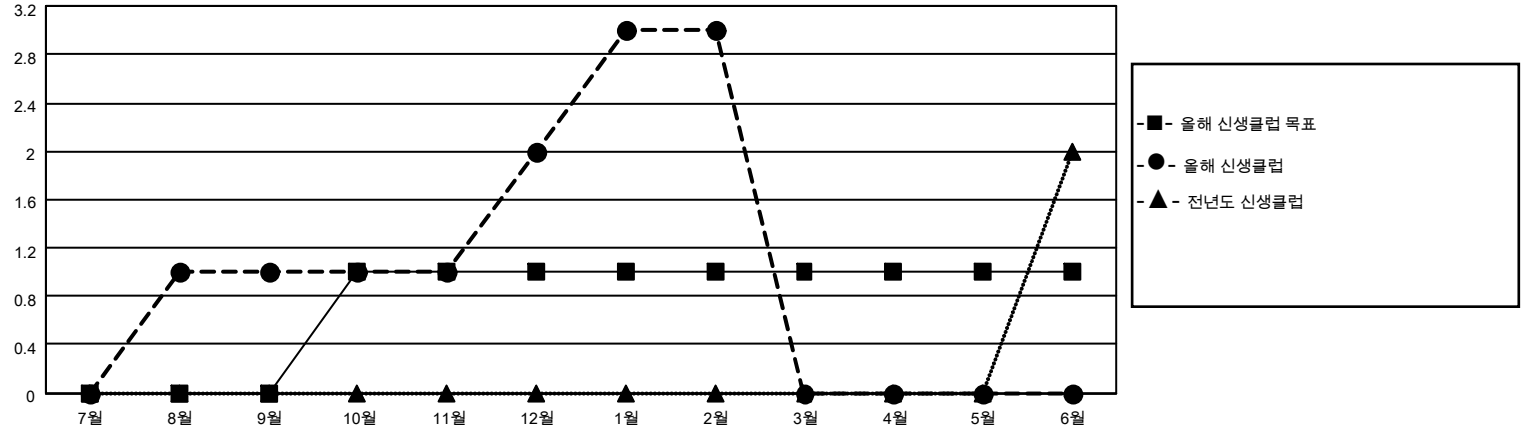

목표 및 누적 회원수

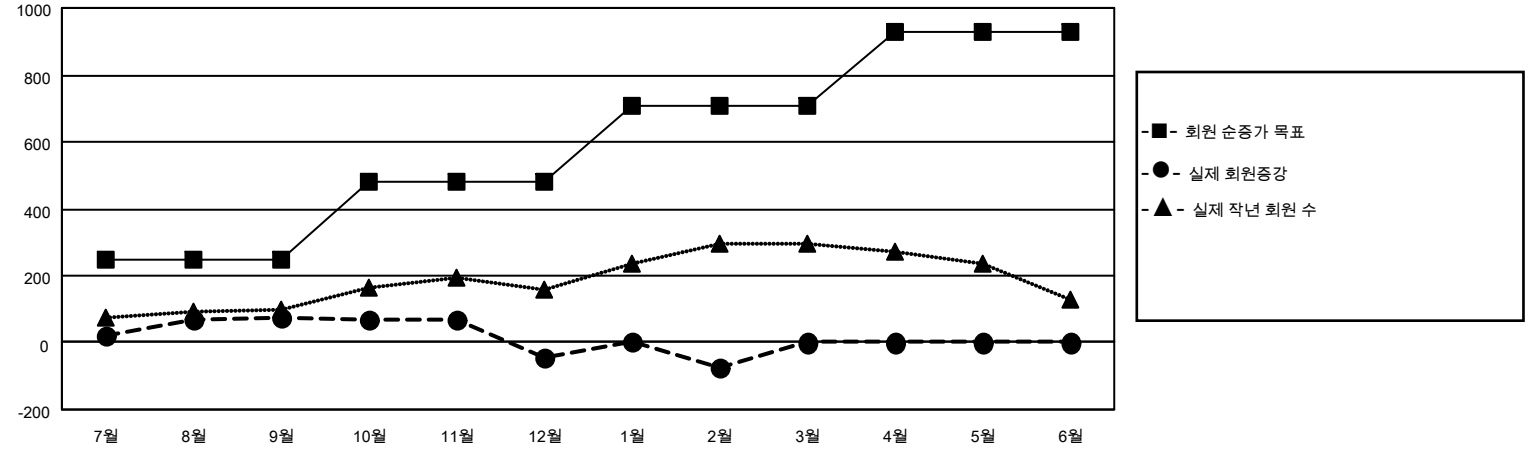

해산된 클럽: 7

1명 이상의 신입회원을 등록한 113 CLUBS OF 173

성별 분포

남성	4,598 (73.93%)
여성	1,621 (26.07%)

퇴회회원

작고	4
클럽해산	95
기타	486
합계	585

누적 회원 데이터를 확인하시려면 여기에 클릭하십시오.

가족 단위 회원 총수	1,078
회비 절반을 지불하는 가족회원	654

© Copyright 2021, Lions Clubs International, All Rights Reserved.